Dialogue d'une réalité-fiction. Herr: ***"Vous avez une idée sur le continuum de ma mandature?"*** **Manu:** ***"C'est quoi çà? Pour moi, la confiance se gagne quand les promesses se tiennent"***

Bien évidemment, pourquoi faire simple lorsqu'on peut tout compliquer parce qu'on n'a plus rien à proposer à un an et demi de la fin de son mandat? Et c'est pour cacher cette carence, pour mettre plus de poudre qu'il n'en faut aux yeux des illettrés que le président Hery Rajaonarimampianina a usé d'un pédantisme moyenâgeux sur France 24 et Rfi , avec les mots *«continuum»* et *«mandature».*

Continuité. Caractère de ce qui est continu; permanence, persistance. Exemples: le succès dépend de la continuité de l'effort; caractère d'un frein dont la mise en action est simultanée sur l'ensemble d'un train.

Un **continuum**, lui, est un ensemble d'éléments tels que l'on peut passer de l'un à l'autre de

manière continue.

En sciences sociales, le continuum est un concept décrit par Jean Liedloff dans son livre *«Le concept du continuum»*
(éditions Ambre, 1975). Il suppose que le continuum est la suite des comportements instinctifs que nous adoptons depuis notre naissance avec les gens et l'environnement qui nous entourent. Selon cette théorie, ce serait par l'échec de la perpétuation de ces comportements de génération en génération que le mode de vie de l'être humain des civilisations occidentales est aujourd'hui aussi peu adapté à la vie sur Terre. Houlàlà!

"Continuum"* c'est aussi le titre d'une série télévisée canadienne en 42 épisodes de 43 minutes, avec Rachel Nichols. Créée par Simon Barry, elle a été diffusée du 27 mai 2012 au 9 octobre 2015 sur *Showcase

En psychologie, la technique du continuum est une technique de psychothérapie cognitivo-comportementale inspirée des échelles d'attitude. Sur une ligne graduée de 1 à 10, deux critères sont placés à chaque extrémité, correspondant à une dimension. Par exemple l'angoisse: *«Pas du tout angoissé»* et *«Complètement angoissé»*
. Le patient est invité à se positionner sur cette échelle à l'endroit où il pense se trouver actuellement, et celui où il aimerait être à la fin du traitement. Il est ensuite demandé au patient de situer d'autres personnes, par exemple ses proches, sur ce même critère.

Mandature (sommaire)

Mandature est un néologisme incorrect et totalement inutile, né de l'intime conviction de certains que plus un mot est long, plus il confère d'importance à la chose qu'il désigne. On a toujours dit *mandat* pour nommer non seulement la fonction, la charge publique conférée par élection, mais

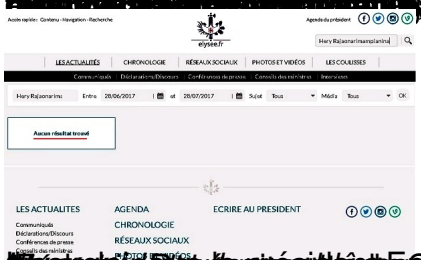

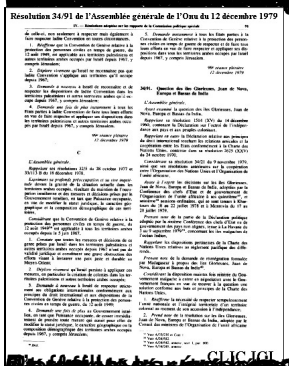
Résolution 34/91 de l'Assemblée générale de l'Onu du 12 décembre 1979

CLIC ICI

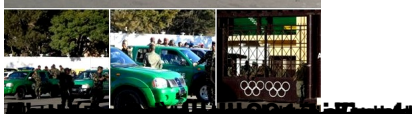

CONTINUUM
Nemo auditur propriam
turpitudinem allegans
www.madagate.org

(Nemo