La Grande île de l'océan Indien, avec l'arrivée au pouvoir de ces opportunistes qui n'ont jamais fait de politique de leur vie, poursuit son inexorablement sa régression vers les pratiques de la premières république, du temps du Parti social démocrate ou Psd. Voici encore une preuve irréfutable que le parti Hvm (« *Hery vaovaon'i Madagasikara* ») continue aussi sa méthode systématique du « *copié-collé* » sans rime ni raison sauf que ses membres se targuent d'avoir entre leurs mains la puissance publique pour défendre leurs propres intérêts.

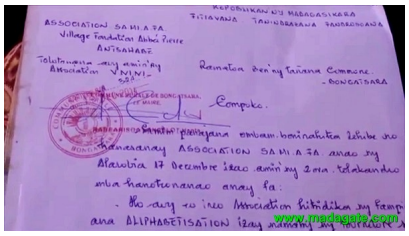

L'invitation adressée à Madame le Maire de Bongatsara. Aurait-elle été la délatrice zélée ?

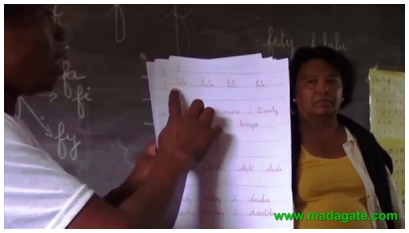

Le 16 décembre 2014, dans la commune de Bongotsara (à proximité du palais d'Etat d'Iavoloha), l'association SA.MI.AFA. *(« Sahia mijoro ho antoky ny Fampandrosoana »* - Osez vous lever pour la défense du développement) a été invitée par l'association VMM-M *(« Vehivavy Malagasy Miara-Miainga »*
- Femmes malgaches démarrant ensemble) qui œuvre dans l'alphabétisation des adultes.

La convocation très urgente (*"Maika Be"*)

Une heure seulement après l'évènement, Ravololomboahangy Tantely, présidente nationale de SA.MI.AFA., a reçu une convocation très urgente (***« MAIKA BE»***). L'association qu'elle préside était accusée d'organisation de manifestations politiques ! Et Mme Ravololomboahangy a subi un interrogatoire dans les bureaux de la gendarmerie d'Andoharanofotsy, le 18 décembre 2014.

www.madagate.c

www.madagate.com

www.madagate.com

[redacted]